Miesięcznik Przeciek

Rok 12

Wrzesień/Listopad 2016

Numer 1

GAZETA ZESPOŁU SZKÓŁ EKONOMICZNYCH IM. W. KORFANTEGO W KATOWICACH
wydawana w Pałacu Młodzieży w Katowicach

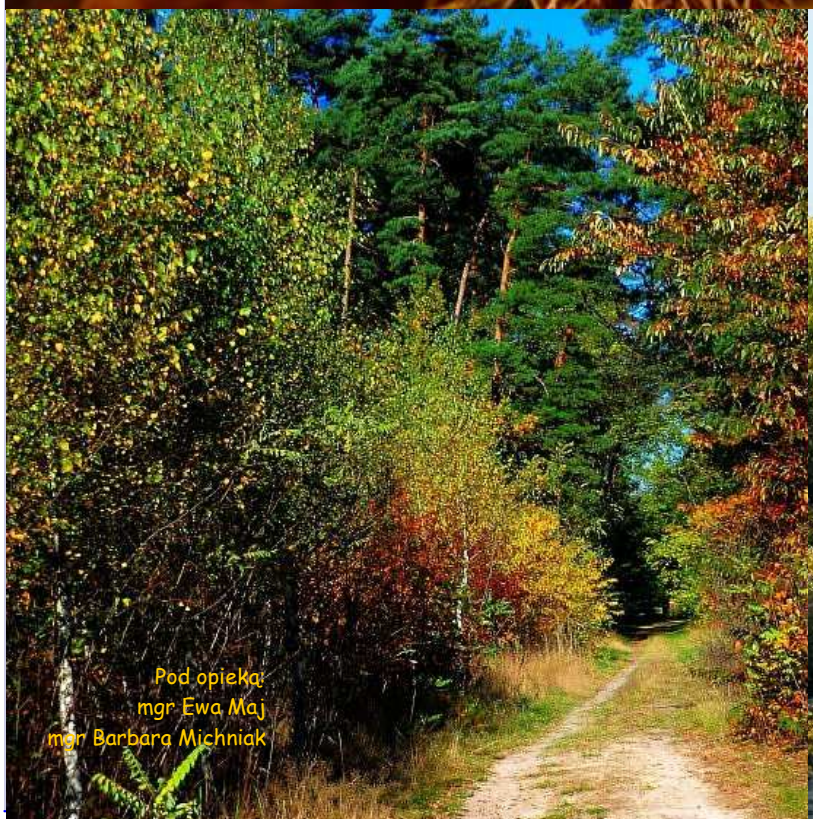

Rozpoczęcie roku szkolnego 2016/2017 w ZSE

SZKOLNY KIERMASZ KSIĄŻEK
8 września 2016 na sali gimnastycznej.

Przywitanie klas pierwszych

Tradycyjnie we wrześniu klasy drugie witały na wesoło klasy pierwsze. A że było wesoło i dużo się działo, to potwierdzi każdy, oglądając roześmiane twarze naszych pierwszo- i drugoklasistów oraz nauczycieli.

Bieg szkolny w Parku Kościuszki - Szkoła sportowych talentów.

Jak co roku odbył się bieg w Parku Kościuszki pod hasłem - Szkoła sportowych talentów. Współzawodnictwo wygrała klasa 3 te

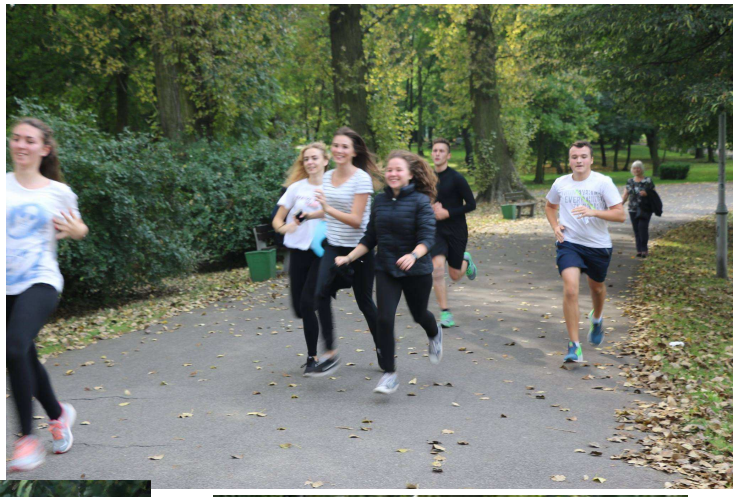

Spotkania z innymi kulturami w ZSE

Grudzień obfitował w naszej szkole w wiele ciekawych wydarzeń. Między innymi odwiedzili nas młodzi Turcy: Cen i Ahmed, którzy opowiedzieli (oczywiście po angielsku;) o swojej ojczyźnie. Było bombowo!!! taki suchar (Say no to RACISM)

Spotkanie z dietetykiem

W ramach akcji Szkoła sportowych talentów zostało zorganizowane spotkanie z dietetykiem, który wygłosił wykłady o zdrowym żywieniu jak i udzielił indywidualnych porad na temat zdrowego odżywiania.

TYDZIEŃ JĘZYKÓW EUROPEJSKICH

4 października, w ramach Tygodnia Języków Obcych, gościliśmy przedstawiciela katowickiego Centrum Informacji Europejskiej – Europe Direct. Nasi uczniowie uczestniczyli w warsztatach na temat Unii Europejskiej i języków europejskich. Czy wiecie, że pytanie w języku hiszpańskim rozpoczyna się odwróconym znakiem zapytania (¿Hablas español?), a wykrzyknienie – odwróconym wykrzyknikiem (¡Hola!) Czy słyszeliście o języku el silbo z hiszpańskiej wyspy La Gomera?
Łamańce językowe, palindromy, zapożyczenia z języka francuskiego, rosyjskiego, włoskiego i hiszpańskiego, false friends, ciekawe powiedzenia i przysłowia, pisanie swoich imion cyrylicą, odgłosy zwierząt w różnych językach - to zagadnienia i zadania, które dla naszych uczniów przygotowali wolontariusze ze Stowarzyszenia Aktywności Obywatelskiej "Bona Fides" w Katowicach - Laetitia z Francji, Viktoria i Irina z Białorusi, Xava z Hiszpanii i Andrea z Włoch. Wolontariusze przeprowadzili ciekawe i inspirujące warsztaty językowe, dzięki którym uczniowie mogli przekonać się, jaką wspaniała przygodą jest nauką języków obcych.Czy wiecie, że pytanie w języku hiszpańskim rozpoczyna się odwróconym znakiem zapytania (¿Hablas español?), a wykrzyknienie – odwróconym wykrzyknikiem (¡Hola!) Czy słyszeliście o języku el silbo z hiszpańskiej wyspy La Gomera?
Łamańce językowe, palindromy, zapożyczenia z języka francuskiego, rosyjskiego, włoskiego i hiszpańskiego, false friends, ciekawe powiedzenia i przysłowia, pisanie swoich imion cyrylicą, odgłosy zwierząt w różnych językach - to zagadnienia i zadania, które dla naszych uczniów przygotowali wolontariusze ze Stowarzyszenia Aktywności Obywatelskiej "Bona Fides" w Katowicach - Laetitia z Francji, Viktoria i Irina z Białorusi, Xava z Hiszpanii i Andrea z Włoch. Wolontariusze przeprowadzili ciekawe i inspirujące warsztaty językowe, dzięki którym uczniowie mogli przekonać się, jaką wspaniała przygodą jest nauką języków obcych.

Dzień Edukacji Narodowej.

Zajęcia z samoobrony prowadzone przez Komendę Miejską Policji

17. 10.1016 r. w naszej szkole odbyły się warsztaty z zakresu samoobrony. Uczyliśmy się jak skutecznie bronić się w sytuacji zagrożenia, dodać sobie pewności siebie uświadamiając sobie swoją siłę i odwagę, która tkwi w każdym z nas. Zajęcia poprowadził wykwalifikowany i doświadczony instruktor aspirant sztabowy Piotr Widera, oraz Starszy aspirant Adrianna Mazur.

Ja i odpowiedzialność prawna.

18 października gościliśmy mgr Aleksandrę Taran, która na co dzień jest doradcą prawnym, a dla nas poprowadziła szkolenie z zakresu różnych aspektów prawa. Poruszone zostały kwestie odpowiedzialności cywilnej i karnej, cyberprzestępczości, regulacji prawnych bezpośrednio odnoszących się do życia szkolnego.

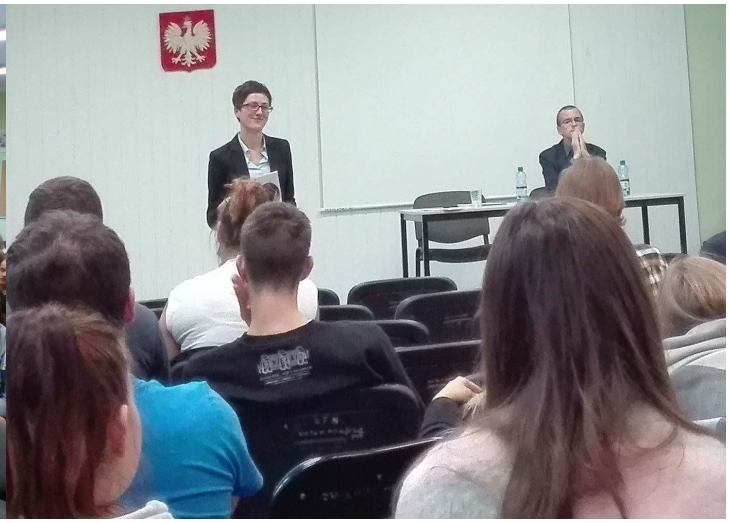

Lekcja hotelarstwa w katowickim hotelu sieci „B&B Hotels Polska”

Dnia 12 października br. klasa 1b hot brała udział w studyjnej wycieczce przedmiotowej, mającej miejsce w nowo powstałym hotelu przy Filharmonii Śląskiej w Katowicach. Młodzież naszej szkoły miała możliwość zapoznania się ze specyfiką funkcjonowania, organizacją pracy oraz procedurami obsługi gości hotelowych w hotelu klasy ekonomicznej, reprezentowanej przez Hotel B&B**.
Dzięki uprzejmości Dyrekcji hotelu uczniowie zostali zapoznani
z tajnikami pracy w hotelarstwie, zasadami rekrutacji na poszczególne stanowiska pracy, a także zakresem obowiązków pracowników tego obiektu.
Bardzo cenna była możliwość (oczywiście oprócz oprowadzenia po obiekcie) odbycia swobodnej rozmowy z hotelarzami, uzyskanie informacji o codziennym dniu pracy w hotelu oraz weryfikacja zdobytej w szkole wiedzy teoretycznej i zestawienie jej z praktyką hotelarską.

WYNIKI SZKOLNEGO ETAPU OLIMPIADY WIEDZY HOTELARSKIEJ

12 października odbył się Szkolny Etap Olimpiady Wiedzy Hotelarskiej, do którego zgłosiło się 27 uczniów z klas II b, IIA, IIIb i IV a hot. Przystąpiło do niego 22 uczniów.
I miejsce
Magdalena Tomalik - Klasa 3a hot
II miejsce
Monika Hanf - Klasa 3a hot
Uczennice będą reprezentować szkołę na Etapie okręgowym w Wiśle 10.01.2017 roku.

Z cyklu: Nasi absolwenci

12 także odbyło się spotkanie z lokalnym pracodawcą, równocześnie absolwentem naszej szkoły Panem Tomaszem Czypionką, właścicielem restauracji UMAMI SUSHI. Przedstawił on młodzieży klas hotelarskich oczekiwania rynku pracy wobec absolwentów szkół hotelarskich i gastronomicznych na przykładzie swojej drogi do kariery.

Sportowo-rekreacyjny rajd.

18 października uczniowie naszej szkoły z klasy 2 te i 3 te pod opieką Pani mgr Aleksandry Balik - Kędzierskiej wzięli udział w V Sportowo Rekreacyjnym Rajdzie Górskim dzieci i młodzieży województwa śląskiego Hala Miziowa 2016.

Eliminacje piłka nożna — na kąpielisku "BUGLA".

14 listopada reprezentacja naszej szkoły brała udział w Mistrzostwach Katowic w pływaniu. Dziewczęta spisały się po Mistrzowsku :):) Dagmara Laufer zajęła 2 miejsce na dystansie 100 m stylem grzbietowym a Paulina Jarczok 2 miejsce na dystansie 50 m stylem dowolnym.

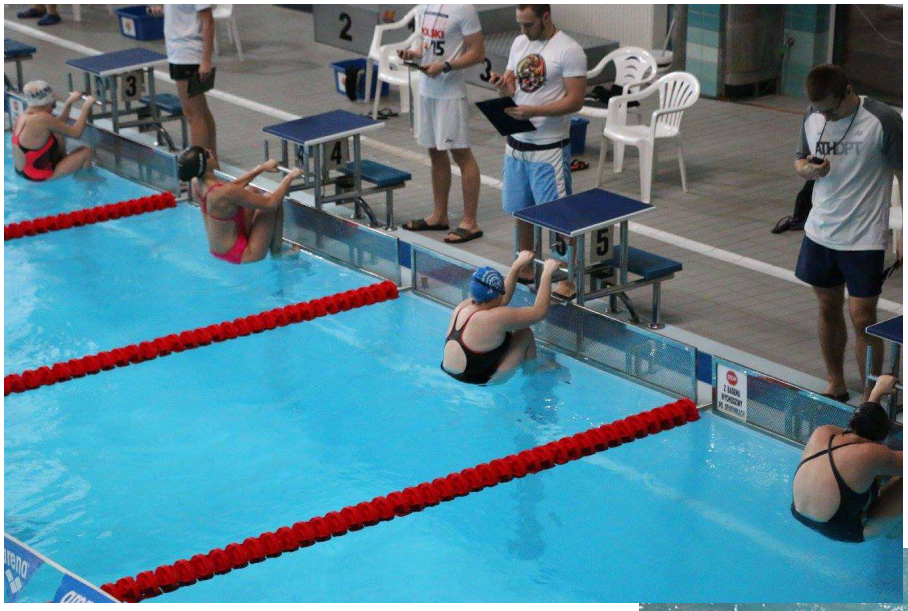

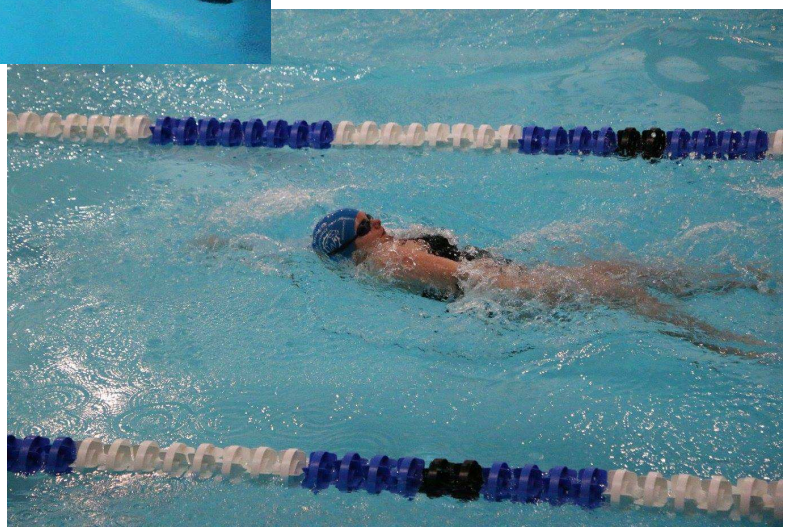

Olimpiada Wiedzy Ekonomicznej jest organizowana przez Polskie Towarzystwo Ekonomiczne od 1987 r. Jest to zadanie zlecone przez Ministerstwo Edukacji Narodowej.

Komitet Główny Olimpiady Wiedzy Ekonomicznej, któremu przewodniczy prof. Stanisław Owsiak, odpowiedzialny jest za program i koncepcję Olimpiady. Każda edycja Olimpiady podporządkowana jest myśli przewodniej.

Celem Olimpiady jest edukacja ekonomiczna młodzieży, umacnianie wiedzy o współczesnej gospodarce oraz wspieranie rozwoju uczniów szczególnie uzdolnionych. Przyjęta formuła Olimpiady ma na celu zarówno sprawdzenie zdobytej wiedzy ekonomicznej, jak i sprzyjanie rozwojowi samodzielnego myślenia.

Olimpiada skierowana jest do uczniów szkół ponadgimnazjalnych.

W dotychczasowych dwudziestu dziewięciu edycjach Olimpiady wzięło udział ponad 300 tys. uczniów, a do samych tylko zawodów XXIX Olimpiady Wiedzy Ekonomicznej zgłosiło się łącznie ponad 12 tys. uczniów z ponad 800 szkół ponadgimnazjalnych. Olimpiada Wiedzy Ekonomicznej należy do jednej z najbardziej popularnych pod względem liczby uczestników. Laureaci i finaliści Olimpiady Wiedzy Ekonomicznej zasilają szeregi kadr menedżerów, nauczycieli akademickich i fachowców w różnych dziedzinach praktyki gospodarczej (zobacz sylwetki dotychczasowych zwycięzców Olimpiady Wiedzy Ekonomicznej).